KHỞI ĐỘNG

BT TRUC
Trò chơi Tưới hoa

Mình tưới chậu hoa nào đây?
1
2
3

Đây là hoa gì?

Đáp án: Hoa hồng

Đây là hoa gì?

Đáp án:
Hoa hướng dương

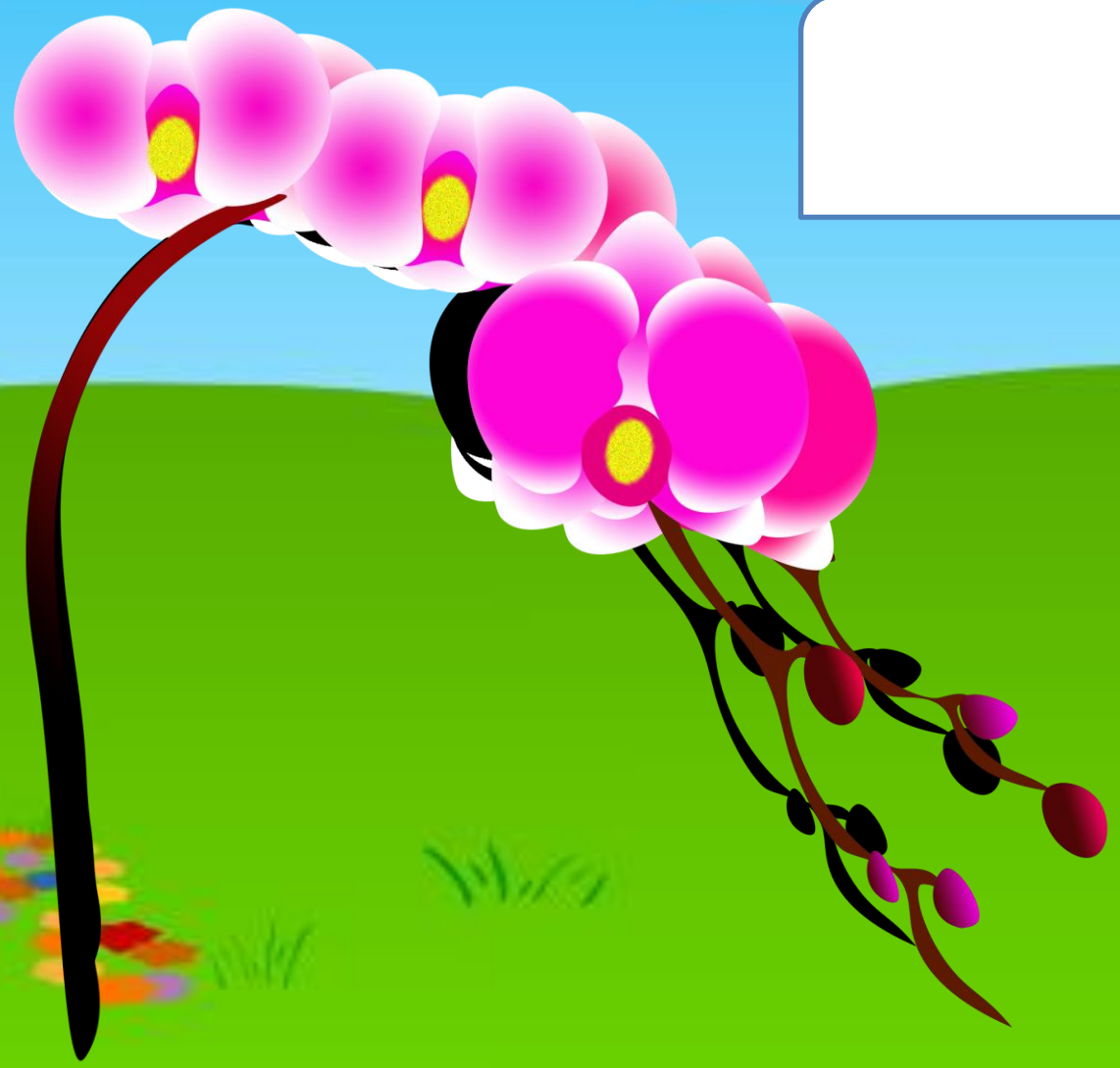

Đây là hoa gì?

Đáp án:
Hoa lan

Khoa học

KẾT NỐI TRI THỨC
VỚI CUỘC SỐNG

SINH SẢN CỦA THỰC VẬT CÓ HOA

KHÁM PHÁ

EGG – CELLENT!

HOẠT ĐỘNG 1

CƠ QUAN SINH SẢN CỦA THỰC VẬT CÓ HOA

Quan sát hình 2 về sự hình thành cây cà chua con từ cây cà chua mẹ và trả lời câu hỏi trong SGK.

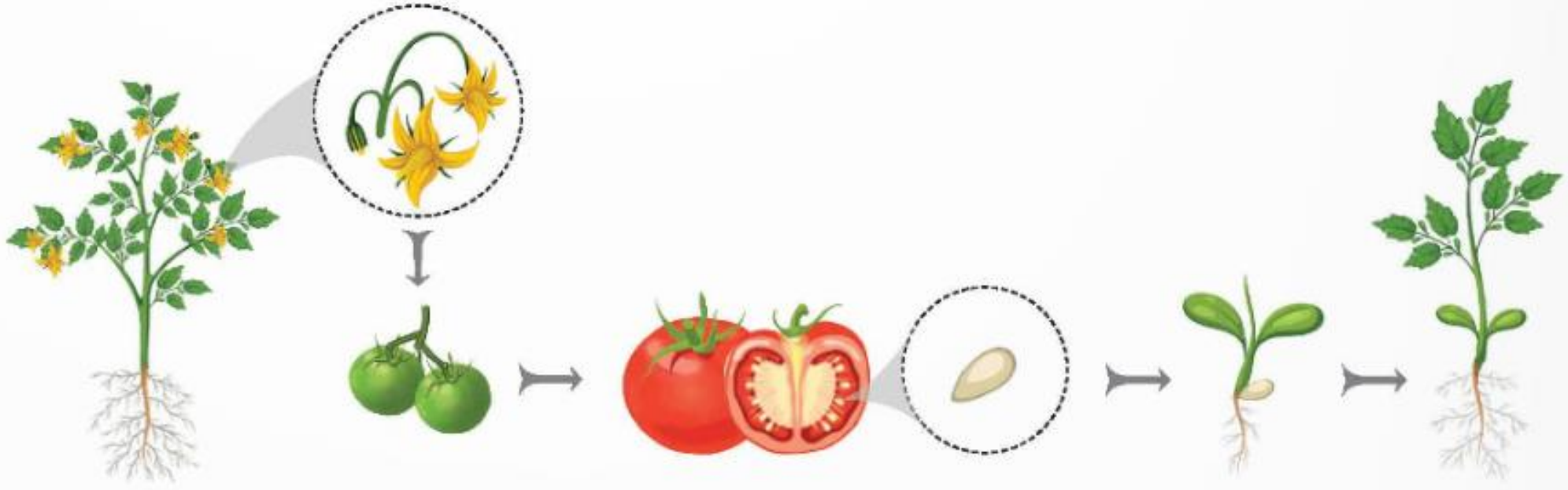

Hình 2

THẢO LUẬN NHÓM 4

Nhiệm vụ thảo luận

+ Tên cơ quan sinh sản của cây cà chua.

+ Bộ phận nào của quả hình thành nên cây cà chua con?

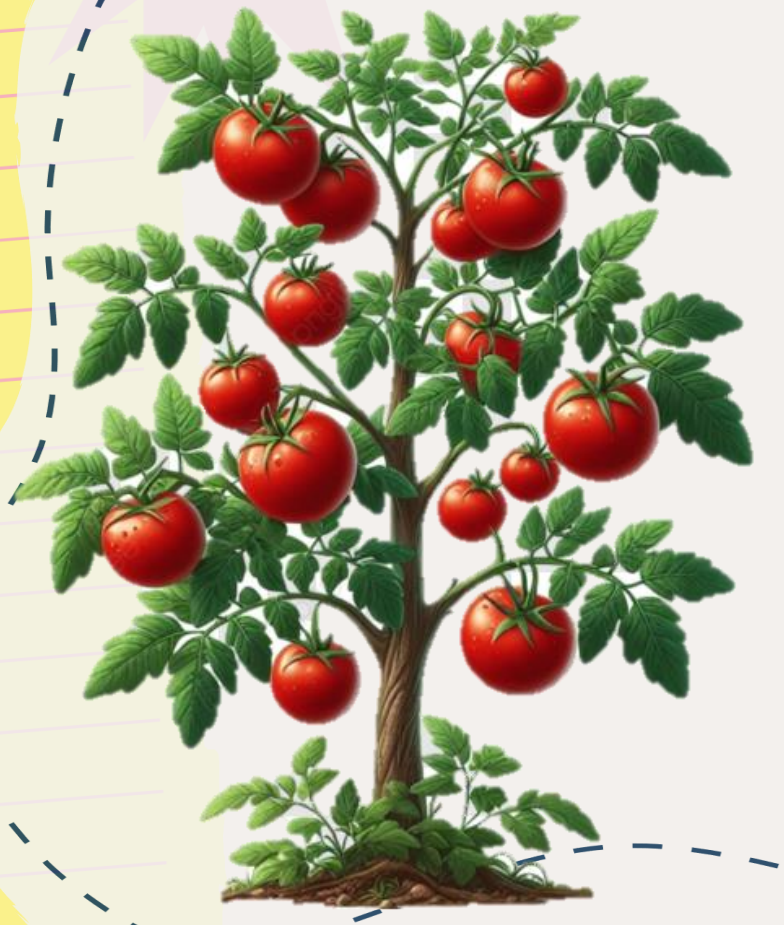

- Hoa là cơ quan sinh sản của cây cà chua.
- Từ hạt (nằm trong quả) hình thành nên cây cà chua con.

Kết luận

Hoa có các bộ phận đài hoa, cánh hoa, nhị hoa, nhuỵ hoa; cánh hoa có nhiều màu, hình dạng khác nhau, hoa hình thành nên quả có hạt, hạt nảy mầm thành cây con,...

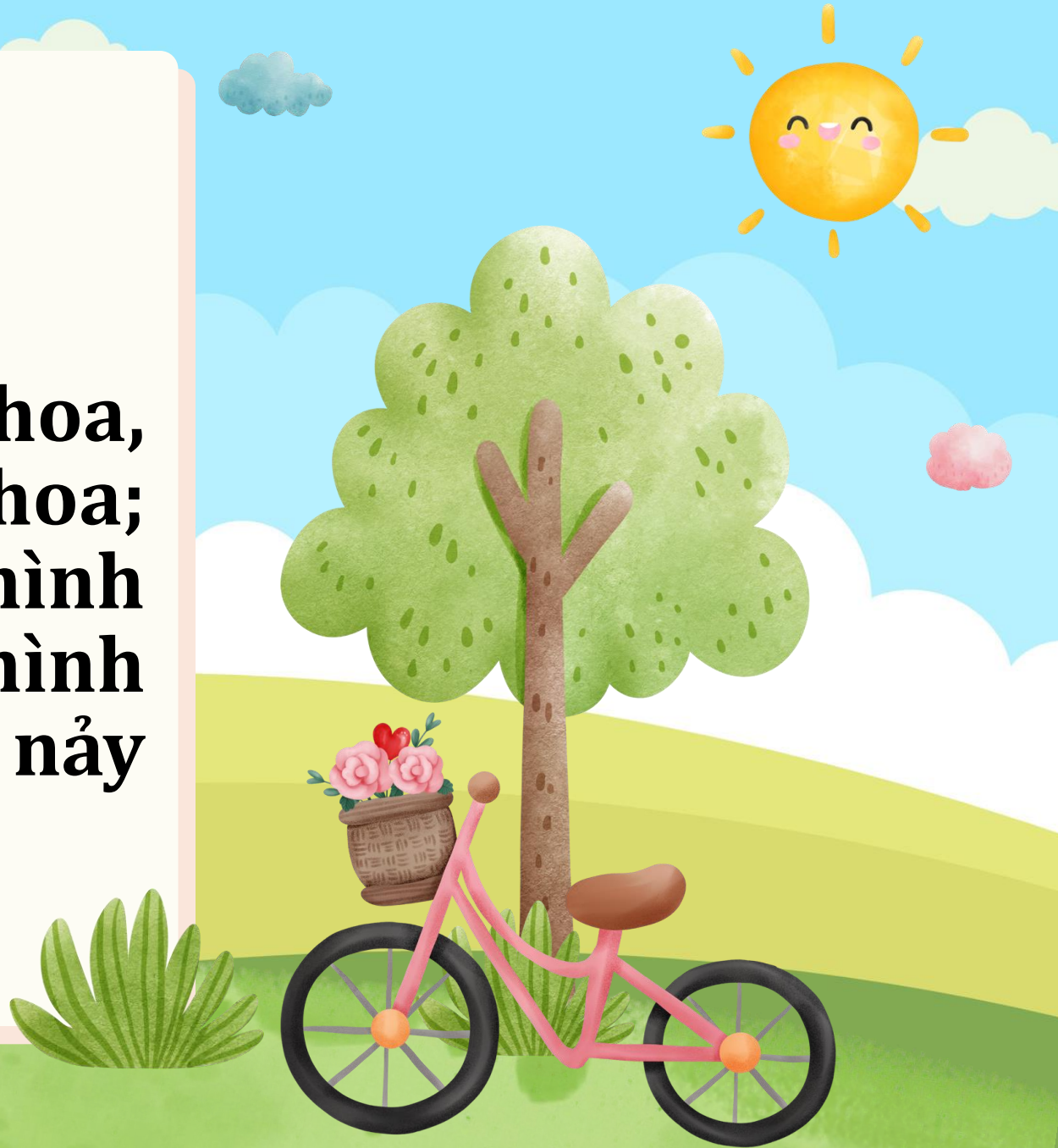

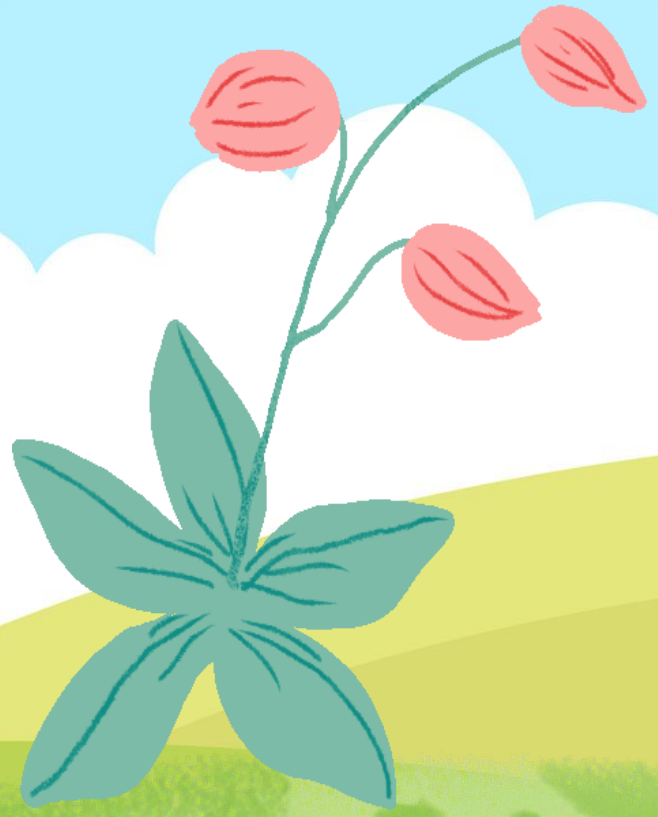

HOẠT ĐỘNG 2

PHÂN BIỆT HOA ĐƠN TÍNH VÀ LƯỠNG TÍNH

Đọc khung thông tin trang 49 và trả lời câu hỏi.

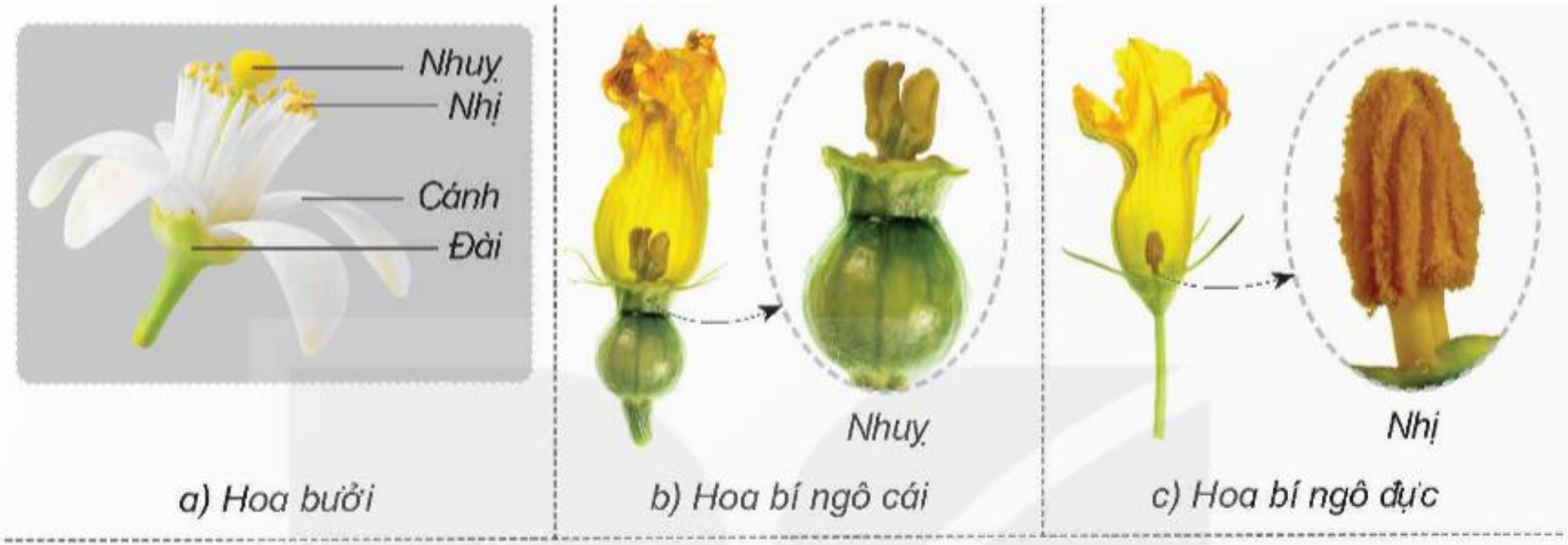

a) Hoa bưởi

b) Hoa bí ngô cái

c) Hoa bí ngô đực

Hình 3

- Hoa có những bộ phận nào?
- Hoa đơn tính là gì? Hoa lưỡng tính là gì?

- Hoa gồm đài, cánh, nhị và nhuỵ hoa.
- Hoa đơn tính là hoa chỉ có nhị hoặc nhuỵ hoa trên một hoa.
- Hoa lưỡng tính là hoa có cả nhị và nhuỵ hoa trên một bông hoa.

Quan sát hình 3 và 4 hoàn thành Phiếu học tập số 1

PHIẾU HỌC TẬP SỐ 1

1. Hoàn thành bảng sau:

	Các bộ phận	Hoa đơn tính	Hoa lưỡng tính
Hoa bưởi			
Hoa bí ngô đực			
Hoa bí ngô cái			

2. Ghi chú các bộ phận của nhị và nhuỵ hoa.

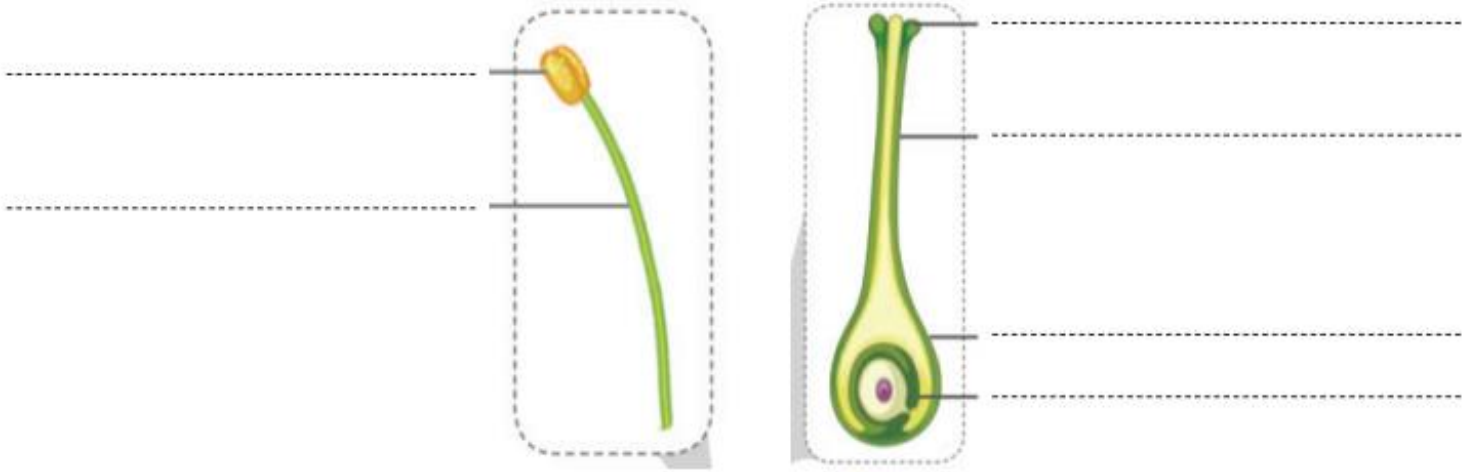

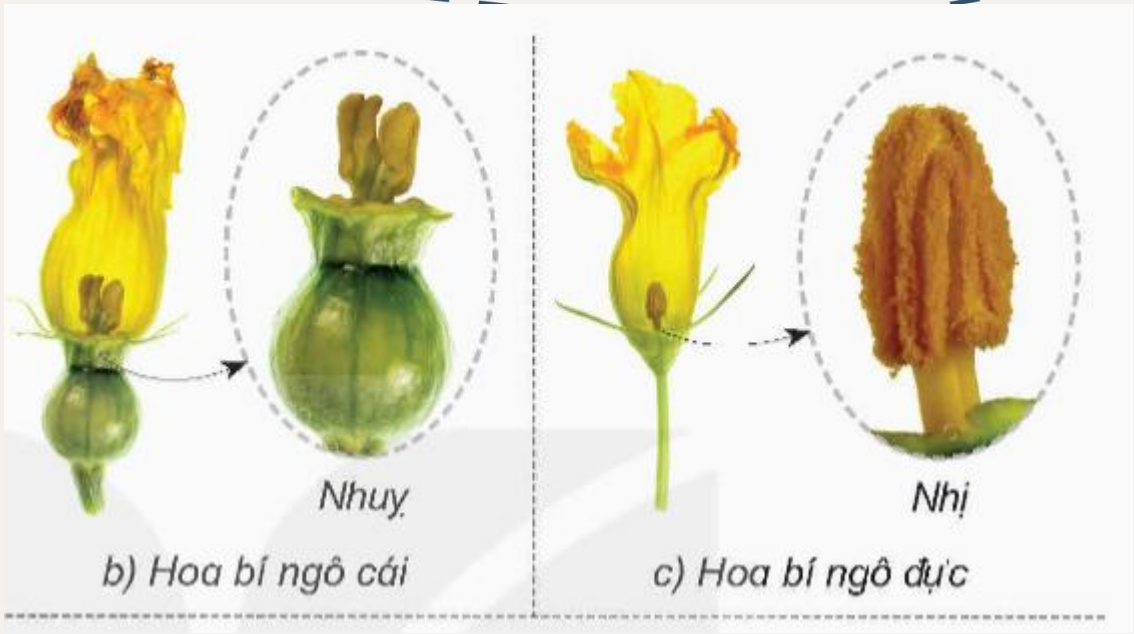

- Hình 3 cho biết hoa bưởi là hoa lưỡng tính, hoa bí ngô là hoa đơn tính

Kết luận

Hoa đơn tính chỉ có nhị hoặc nhuỵ; hoa lưỡng tính có cả nhị và nhuỵ trên cùng một hoa và ghi vào cột .

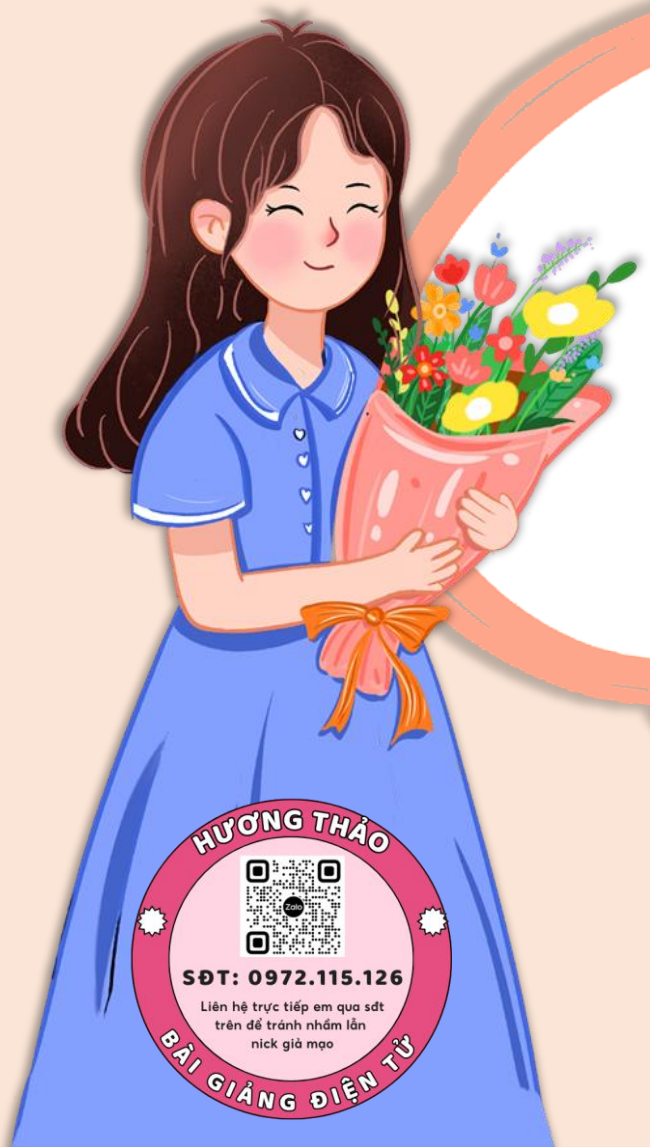

LUYỆN TẬP

EGG – CELLENT!

Quan sát hình 4, chỉ và nói tên các bộ phận của nhị hoa, nhuỵ hoa.

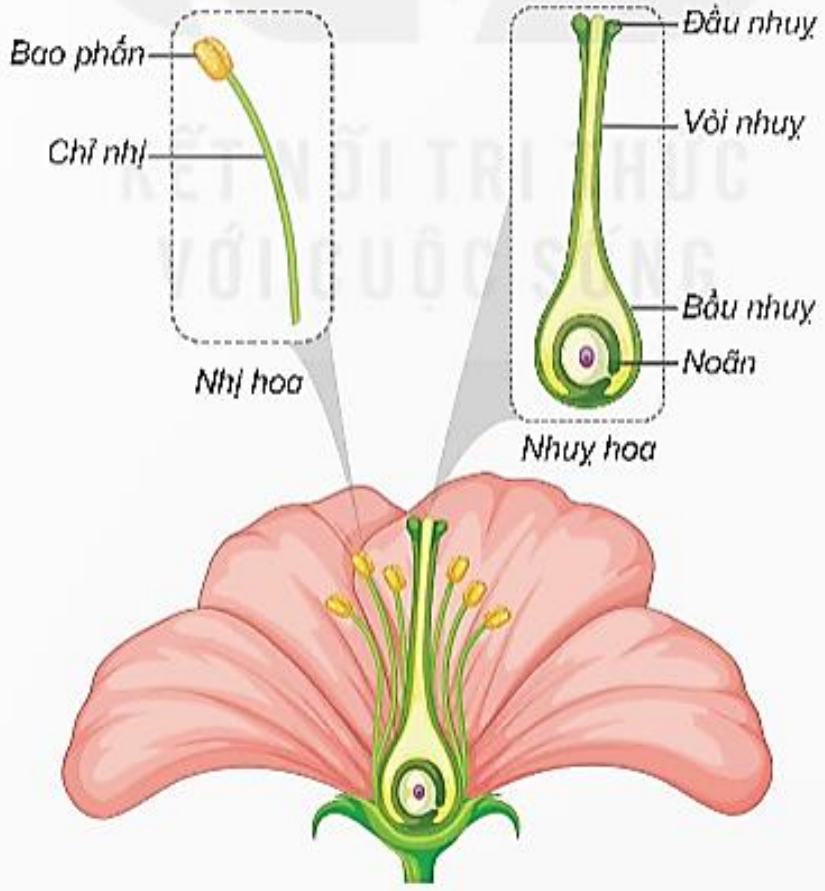

Hình 4. Sơ đồ cơ quan sinh sản của thực vật có hoa

- Nhị hoa gồm bao phấn, chỉ nhị.
- Nhuỵ hoa gồm đầu nhuỵ, vòi nhuỵ, bầu nhuỵ, noãn.

Chỉ trên hình 5 và nói tên các bộ phận của hoa.

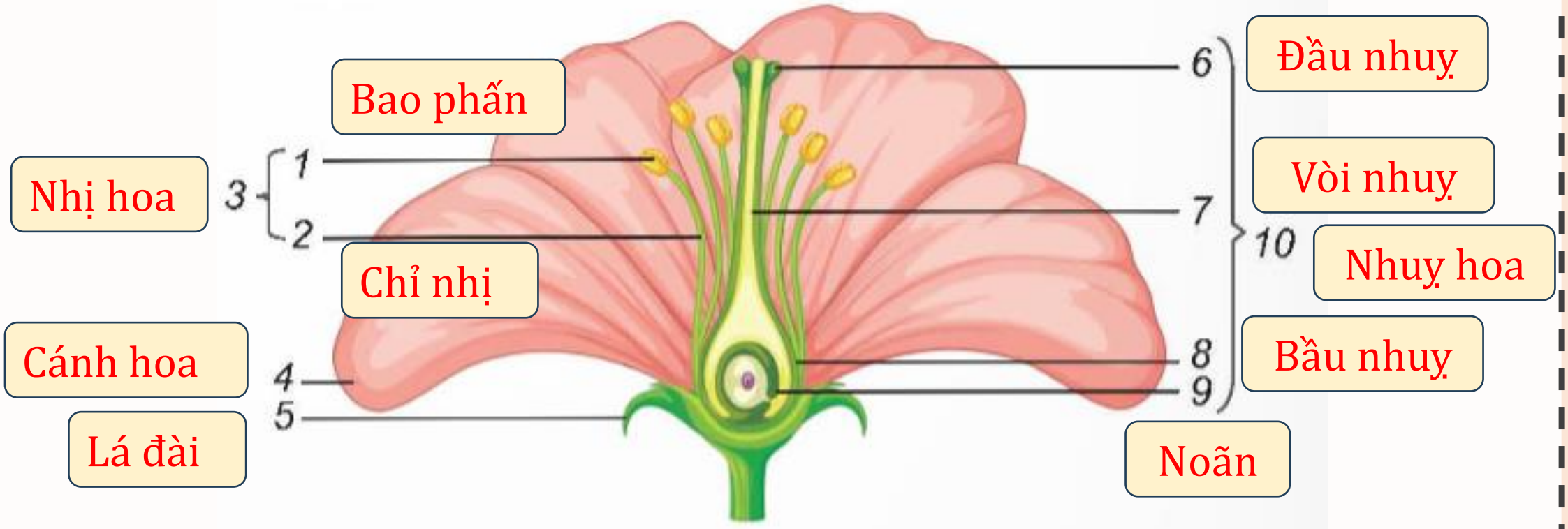

Hình 5. Sơ đồ các bộ phận của hoa

- Thực hành quan sát các bộ phận của hoa mang đến lớp như hoa hồng, hoa bí, hoa bưởi, hoa li, hoa mướp,...

Báo cáo kết quả thực hành

TẠM BIỆT VÀ HẸN GẶP LẠI